

Carrière® Motion Genial in Form und Funktion

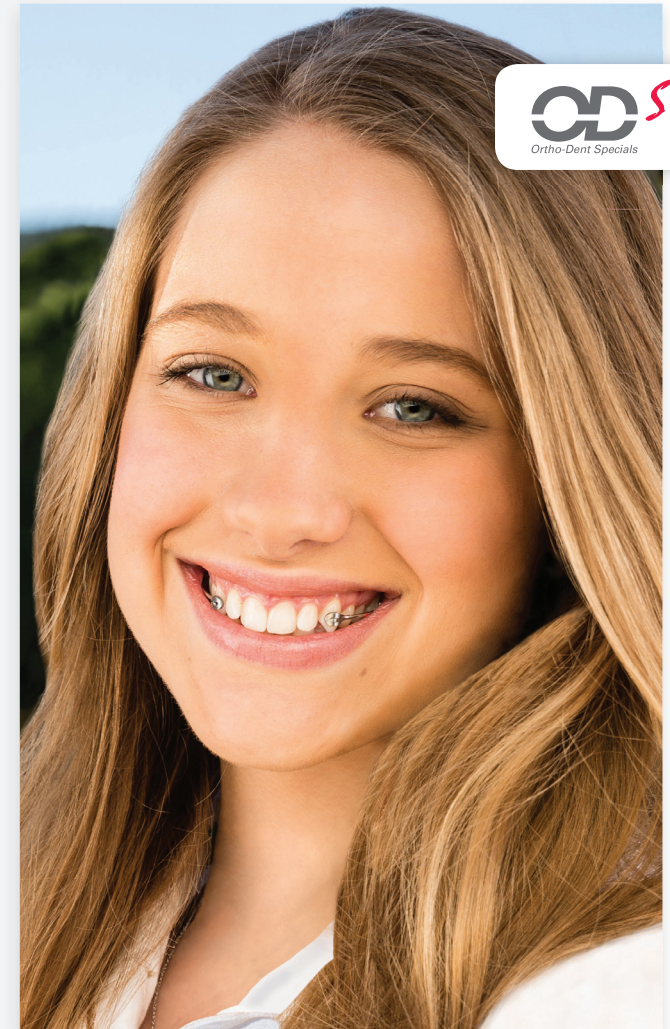

Der Carrière® Motion nutzt innovative Technik zur Korrektur von Klasse II-Zahnfehlstellungen, bei denen der Oberkiefer im Verhältnis zum Unterkiefer zu weit vorn und die Verzahnung nicht übereinstimmt. Über eine Biomechanik, die ähnlich dem menschlichen Gelenk entwickelt und designt wurde, sorgt der Carrière® Motion für eine rasche, effektive und ästhetische Behandlung schon ab dem ersten Tag. Dies bedeutet für den Patienten eine deutlich reduzierte Behandlungszeit. Eine normale Behandlung mit dem Carrière® Motion dauert je nach Schwierigkeitsgrad nur noch drei bis fünf Monate und kann danach zum Beispiel ganz leicht mit Brackets fortgesetzt werden.

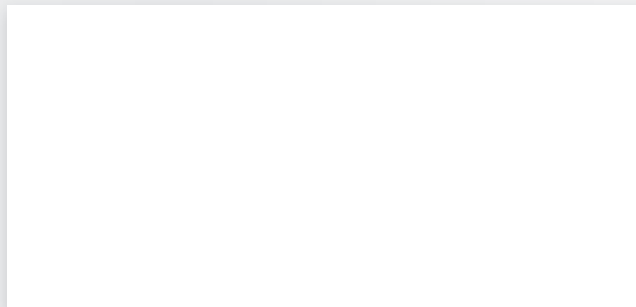

ODS GmbH • Dorfstr. 5 • 24629 Kisdorf
Tel.: +49 (0) 4193 96 58 40 • Fax: +49 (0) 4193 96 58 41
E-Mail: info@orthodont.de • www.orthodont.de



CARRIERE® MOTION

Zahnkorrektur leicht gemacht.

Carrière® Motion

Jeder möchte natürlich schöne Zähne!



Besonders bei Teenagern wächst der Wunsch nach einem makellosen Lächeln. Doch die Natur hat ihren eigenen Willen und lässt den einen oder anderen Zahn in der Wachstumsphase „aus der Reihe tanzen“. Dies lässt sich mit modernster Technik und einer stark verkürzten Therapie ganz einfach beheben – leichter als je zuvor!

Mit dem Carrière® Motion lassen sich sogenannte Klasse II-Zahnfehlstellungen komfortabel korrigieren. Und das nach dem Vorbild der Natur. Die Apparatur sorgt für ein kontrolliertes und effizientes Bewegen der Zähne in die korrekte Position. So können Sie sich schon nach kurzer Behandlung an Ihren schönen Zähnen erfreuen!

CARRIERE®

Schöne Zähne ein Leben lang.

Schnell

Kürzere Behandlungszeiten im Vergleich zu herkömmlichen Therapiemethoden.

Fast unsichtbar

Die Apparatur ist von minimaler Größe und wird im Seitenzahnbereich geklebt. Dadurch ist sie optisch kaum wahrnehmbar.

Goodbye Außenspange

Auf das Tragen einer Kopfkappe mit Außenbogen (Headgear) kann verzichtet werden.

Motivierend

Bereits nach kurzer Zeit stellen sich erste sichtbare Erfolge ein. Das motiviert und hilft bei der weiteren Behandlung.

Komfortabel

Die Apparatur verfügt über ein äußerst flaches Profil für höchsten Tragekomfort.

Durchdachtes Design

Im Vergleich zu anderen Behandlungsgeräten weist der Carrière® Motion keine störanfällige Mechanik auf. Fehlfunktionen oder Brüche werden vermieden.

Einfache Mundhygiene

Der Carrière® Motion lässt sich auch mit einer normalen Zahnbürste leicht reinigen.

Innovativ in der Praxis

Der Carrière® Motion zeichnet sich durch eine hohe Patientenfreundlichkeit aus. Sie werden seine Vorteile bereits in der ersten Phase Ihrer kieferorthopädischen Behandlung spüren.

1



Vor der Behandlung

Der Oberkiefer liegt zu weit vorn, das Verhältnis von oberen zu unteren Zähnen stimmt nicht überein.

2



Beginn der Behandlung

Der Carrière® Motion wird im jeweiligen Seitenzahnbereich des Oberkiefers geklebt. Die oberen Zähne bewegen sich in ihre korrekte Position.

3



Nach der Behandlung

Die Fehlstellung ist behoben, die Verzahnung von Ober- und Unterkiefer stimmt wieder überein.